

**Gesamtpersonalrat**  
Heike Schlesinger (0 40) 31 90-19 10

**Gesamt-Vertrauensperson der schwerbehinderten Menschen**  
Evelyn Bracker (03 81) 45 63-6 34\*

**Vertrauensperson der schwerbehinderten Menschen, Hamburg**  
Horst Domnick (0 40) 31 90-19 20

**Personalrat Hamburg**  
Rudi Hennecke (0 40) 31 90-19 00

**Personalrat Rostock**  
Manfred Raddatz (03 81) 45 63-7 03\*

**Personalrat „Komet“**  
Thomas Behrendt 0175-594 95 26

**Personalrat „Wega“**  
Martin Sulanke 0175-594 24 37

**Datenschutzbeauftragte**  
Gudrun Wiebe (0 40) 31 90-19 40

**Ansprechperson für Korruptionsprävention**  
Jürgen Ballnus (0 40) 31 90-10 30

**Gleib Gleichstellungsbeauftragte** 19 30  
Angela Wießner

**IR Innenrevision** 20 10  
Gerda Roesberg

**Präsidentin** 10 00  
**Monika Breuch-Moritz**

**Vizepräsident** 70 00  
**Christoph Brockmann**

**St Stabsstelle Presse- und Öffentlichkeitsarbeit** 10 10  
Susanne Kehrtrahn-Eyrich

**QB-BSH Qualitätsbeauftragter** 10 20  
Jürgen Sehlz

Bernhard-Nocht-Straße 78  
20359 Hamburg  
Postfach 30 12 20  
20305 Hamburg  
Telefon: (0 40) 31 90-0  
Telefax: (0 40) 31 90-50 00

Neptunallee 5  
18057 Rostock  
Telefon: (03 81) 45 63-5  
Telefax: (03 81) 4 56 39 48

www.bsh.de  
E-Mail: posteingang@bsh.de



**BUNDESAMT FÜR SEESCHIFFFAHRT UND HYDROGRAPHIE**

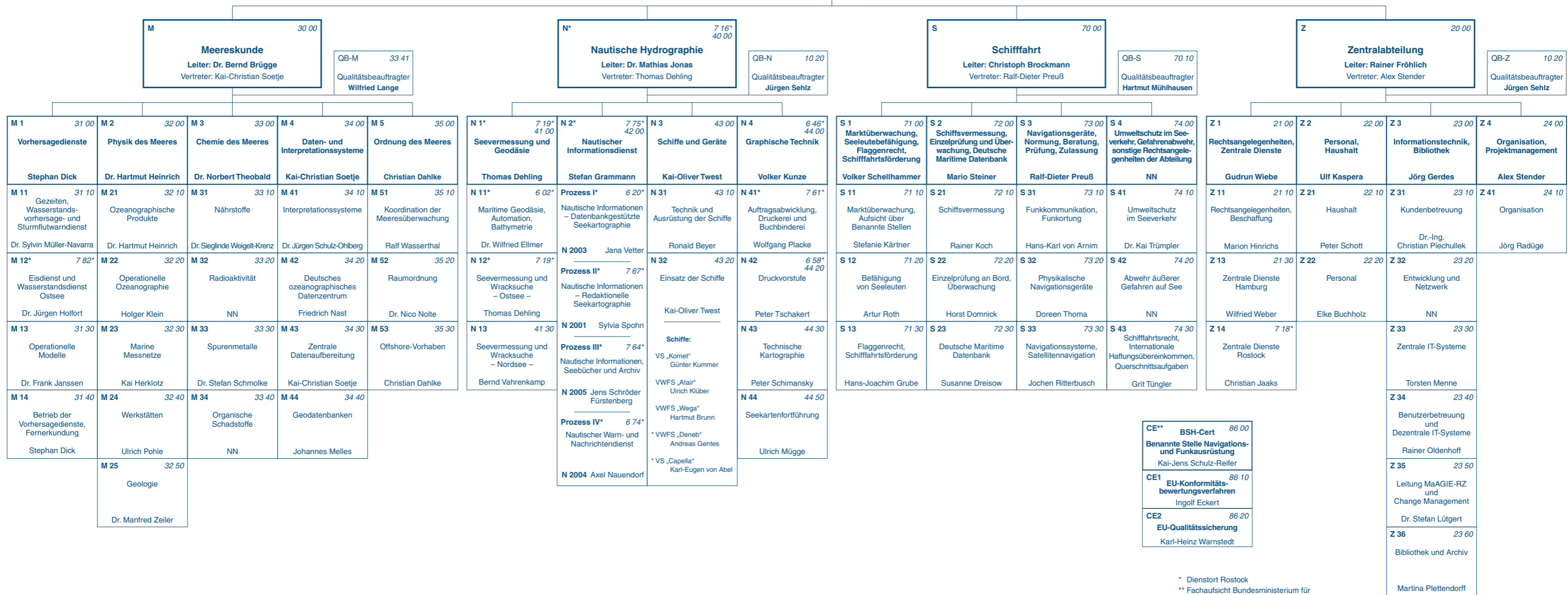

**CE\*\* BSH-Cert 86 00**  
Benannte Stelle Navigations- und Funkausrüstung  
Kai-Jens Schulz-Reifer

**CE1 EU-Konformitätsbewertungsverfahren** 86 10  
Ingolf Eckert

**CE2 EU-Qualitätssicherung** 86 20  
Karl-Heinz Warnstedt

\* Dienort Rostock  
\*\* Fachaufsicht Bundesministerium für Verkehr, Bau und Stadtentwicklung (BMVBS), Dienstaufsicht Präsidentin BSH