

Bernhard-Nocht-Straße 78
20359 Hamburg
Postfach 30 12 20
20305 Hamburg
Telefon: (0 40) 31 90-0
Telefax: (0 40) 31 90-50 00

Neptunallee 5
18057 Rostock
Telefon: (03 81) 45 63-5
Telefax: (03 81) 4 56 39 48

www.bsh.de
posteingang@bsh.de

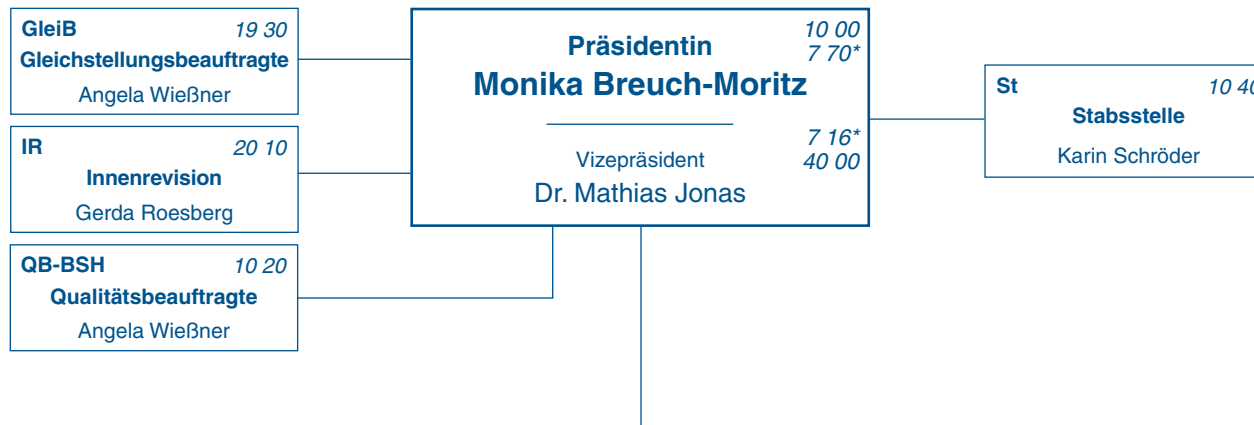

BUNDESAMT FÜR
SEESCHIFFFAHRT
UND
HYDROGRAPHIE

M	30 00
Meereskunde	
Leiter: Dr. Bernd Brügge Vertreter: Dr. Nico Nolte	
M 1	31 00
Vorhersagedienste	
Stephan Dick	
M 2	32 00
Physik des Meeres	
Dr. Hartmut Heinrich	
M 3	33 00
Chemie des Meeres	
Dr. Stefan Schmolke	
M 4	34 00
Daten- und Interpretationssysteme	
NN	
M 5	35 00
Ordnung des Meeres	
Dr. Nico Nolte	

N*	7 16* 40 00
Nautische Hydrographie	
Leiter: Dr. Mathias Jonas Vertreter: Thomas Dehling	
N 1*	7 19* 41 00
Seevermessung und Geodäsie	
Thomas Dehling	
N 2*	7 75* 42 00
Nautischer Informationsdienst	
Stefan Grammann	
N 3	43 00
Schiffe und Geräte	
Kai-Oliver Twest	
N 4*	6 46* 44 00
Graphische Technik	
Volker Kunze	

S	70 00
Schifffahrt	
Leiter: Jörg Kaufmann Vertreter: Ralf-Dieter Preuß	
S 1	71 00
Marktüberwachung, Seeleutebefähigung, Flaggenrecht, Schifffahrtförderung	
Stefanie Kärtner	
S 2	72 00
Schiffsvermessung, Einzelprüfung und Überwachung, Deutsche Maritime Datenbank	
Kai-Jens Schulz-Reifer	
S 3	73 00
Navigations- und Kommunikationssysteme	
Doreen Thoma	
S 4	74 00
Umweltschutz im Seeverkehr, Gefahrenabwehr, sonstige Rechtsangelegenheiten der Abteilung	
Ralf-Dieter Preuß	

Z	20 00
Zentralabteilung	
Leiter: Rainer Fröhlich Vertreter: Ulf Kaspera	
Z 1	21 00 / 21 01
Rechtsangelegenheiten, Zentrale Dienste	
Gudrun Wiebe, Marion Hinrichs	
Z 2	22 00
Haushalt, Personal, Personalentwicklung	
Ulf Kaspera	
Z 3	23 00
Informationstechnik	
Jörg Gerdes	
Z 4	24 00
Organisation, Projektmanagement	
NN	

Gesamtpersonalrat
Heike Schlesinger (0 40) 31 90-19 10
Personalrat Hamburg
Carsten Brüggemann (0 40) 31 90-19 00
Personalrat Rostock
Manfred Raddatz (03 81) 45 63-7 03*
Personalrat „Komet“
Christopher Gröning 0175-594 95 26
Personalrat „Wega“
Ray Wehlisch 0175-594 24 37

Gesamt-Vertrauensperson der schwerbehinderten Menschen
Thomas Schultze (03 81) 45 63-6 66*
Vertrauensperson der schwerbehinderten Menschen, Hamburg
Diana Sieb (0 40) 31 90-19 20
Beauftragter des Arbeitgebers für die Angelegenheiten der schwerbehinderten Menschen
Carsten Brüggemann (0 40) 31 90-35 35

Datenschutzbeauftragte
Gudrun Wiebe (0 40) 31 90-19 40
Ansprechperson für Korruptionsprävention
Jürgen Ballnus (0 40) 31 90-10 30
Pressesprecherin
Susanne Kehrhn-Eyrich (0 40) 31 90-10 10

* Dienort Rostock

** Fachaufsicht Bundesministerium für Verkehr und digitale Infrastruktur (BMVI), Dienstaufsicht Präsidentin BSH