

**Gesamtpersonalrat**

Helmuth Biella (0 40) 31 90 - 19 10

**Gesamt-/Schwerbehindertenvertretung**

Peter Bergheim (0 40) 31 90 - 19 20

**Personalrat Hamburg**

Rudi Hennecke (0 40) 31 90 - 19 00

**Personalrat Rostock**

Manfred Raddatz (03 81) 4 56 37 03

**Personalrat „Komet“**

Wolfgang Lagerpusch über GPR (0 40) 31 90 - 19 10

**Personalrat „Wega“**

Walter Baruth über GPR (0 40) 31 90 - 19 10

**Gleichstellungsbeauftragte**

Barbara Wetzold (0 40) 31 90 - 19 30

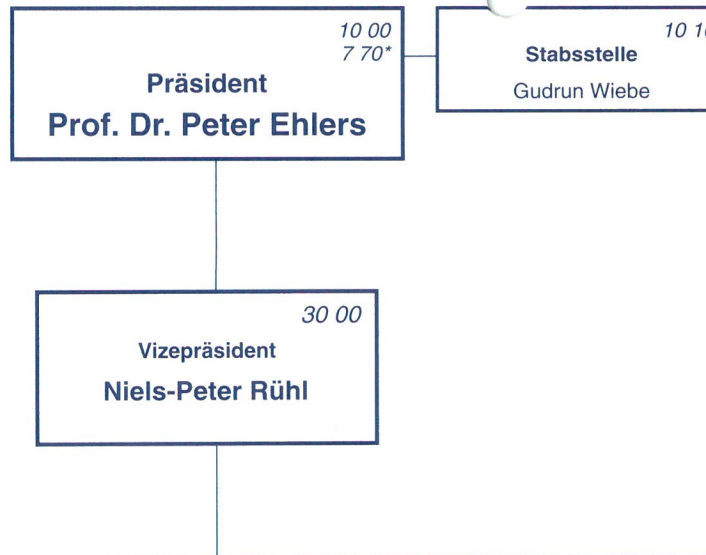
**Datenschutzbeauftragter**Walter Winkler (0 40) 31 90 - 19 40  
(0 40) 31 90 - 23 10Bernhard-Nocht-Straße 78  
20359 Hamburg  
Postfach 30 12 20  
20305 Hamburg  
Telefon: (0 40) 31 90 - 0  
Telefax: (0 40) 31 90 - 50 00Neptunallee 5  
18057 Rostock  
Telefon: (03 81) 45 63 - 5  
Telefax: (03 81) 4 56 39 48<http://www.bsh.de>  
E-Mail:  
posteingang@bsh.deBUNDESAMT FÜR  
SEESCHIFFFAHRT  
UND  
HYDROGRAPHIE

<b>M</b>	30 00
<b>Meereskunde</b>	
Leiter: Niels-Peter Rühl Vertreter: Dr. Gerd Becker	
<b>M 1</b>	31 00
<b>Vorhersagedienste</b>	
Dr. Bernd Brügge	
<b>M 2</b>	32 00
<b>Physik des Meeres</b>	
Dr. Gerd Becker	
<b>M 3</b>	33 00
<b>Chemie des Meeres</b>	
Dr. Hartmut Nies	
<b>M 4</b>	34 00
<b>Daten- und Interpretationssysteme</b>	
Kai-Christian Soetje	
<b>M 5</b>	35 00
<b>Meereskundliche Querschnittsaufgaben</b>	
Dr. Klaus Peter Koltermann	

<b>N</b>	7 16* 40 00
<b>Nautische Hydrographie</b>	
Leiter: Horst Hecht Vertreter: Thomas Dehling	
<b>N 1</b>	7 19* 41 00
<b>Seevermessung und Geodäsie</b>	
Thomas Dehling	
<b>N 2</b>	7 75* 42 00
<b>Nautischer Informationsdienst</b>	
Dr. Mathias Jonas	
<b>N 3</b>	45 00
<b>Schiffe und Geräte</b>	
Kai-Oliver Twest	
<b>N 4</b>	44 00
<b>Graphische Technik</b>	
Martin Görsch	

<b>S</b>	70 00
<b>Schifffahrt</b>	
Leiter: Christoph Brockmann Vertreter: Mario Steiner	
<b>S 1</b>	71 00
<b>Schiffsvermessung, Flaggenrecht, Befähigung von Seeleuten</b>	
Volker Schellhammer	
<b>S 2</b>	72 00
<b>Prüfung, Überwachung der Schiffsausrüstung</b>	
Mario Steiner	
<b>S 3</b>	73 00
<b>Funknavigation, Navigationssysteme, Seefunk</b>	
Ralf-Dieter Preuß	
<b>S 4</b>	74 00
<b>Benannte Stelle; Physikalische Navigationsgeräte</b>	
Kai-Jens Schulz-Reifer	

<b>Z</b>	20 00
<b>Zentralabteilung</b>	
Leiterin: Ingelore Hering Vertreter: Christian Dahlke	
<b>Z 1</b>	21 00
<b>Rechtsangelegenheiten</b>	
Christian Dahlke	
<b>Z 2</b>	22 00
<b>Personal, Haushalt</b>	
Ute Roloff	
<b>Z 3</b>	23 00
<b>Organisation, Innerer Dienst</b>	
Gert Murken	
<b>Z 4</b>	24 00
<b>Informationstechnik, Bibliothek</b>	
Rainer Fröhlich	